

## Verbale riunione 27.10.2016

Oggi, 27.10.2016 presso la sede del Comando di Polizia Municipale si è tenuta una riunione tecnica Datore di Lavoro – RLS, previa convocazione del 21.10.2016, finalizzata all'esame delle problematiche connesse alla valutazione dei rischi e propedeutica alla rielaborazione del DVR.

Sono presenti alla riunione:

- ing. E. Cantarella, in qualità di Comandante di Polizia Municipale;
- ten. A. Marino;
- geom. A. Napoli;
- geom. Risolo;
- geom. A. Gaudiano
- rag. Banchelli;
- arch. V. De Filippo.

Gli RLS rappresentano una serie di criticità individuate con parte della RSU dei Vigili, emerse a seguito di sopralluogo.

Il Comandante, in riscontro di quanto sopra, comunica quanto segue:

1) E' stata studiata una soluzione progettuale per ampliare la superficie dedicata agli spogliatoi uomini e donne nel piano interrato, la cui planimetria viene allegata al presente verbale.

2) E' stata studiata una soluzione progettuale di sistemazione dei locali al P.T. dedicati all' Ufficio "Autorizzazioni e notifiche", la cui planimetria viene allegata al presente verbale.

3) per quanto concerne lo spostamento del RACK nei locali afferenti al corpo di guardia, il Comandante riferisce che il dott. Lupacchini ha predisposto l'affidamento dei lavori, come da e-mail che si allega in copia;

4) per il problema connesso all'ancoraggio degli armadietti, il Comandante si impegna a predisporre specifica nota al Dirigente del Servizio Manutenzione Patrimonio Comunale in cui si chiede la delocalizzazione della parte superiore degli armadi (attualmente appoggiati sull'armadio sottostante) lungo i corridoio nel rispetto della normativa di settore;



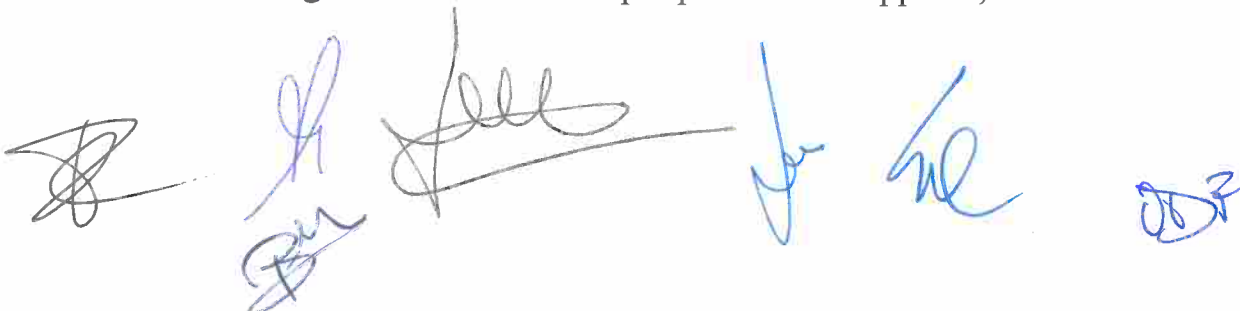



5) la segnaletica di emergenza integrativa è stata predisposta e consegnata all'Ufficio Logistico del Comando per poter essere apposta;



6) per quanto concerne la problematica connessa ai campi elettromagnetici, è stata effettuata specifica rilevazione in sala radio, al corpo di guardia e sul terrazzo di copertura che ha dato risultati negativi. A breve verrà trasmessa specifica certificazione.

6) per la chiusura del cancello esterno è stato predisposto apposito preventivo per il quale si stanno individuando le risorse economiche.

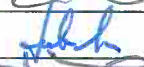
Il Comandante si riserva di convocare nuova riunione tecnica per il prosieguo delle attività.

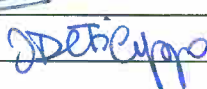
- ing. E. Cantarella 
- ten. A. Marino 
- geom. A. Napoli 
- geom. Risolo 
- geom. A. Gaudiano 
- rag. Banchelli 
- arch. V. De Filippo 

**Cantarella Elvira**

**Da:** Lupacchini Raffaele  
**Inviato:** lunedì 24 ottobre 2016 18:26  
**A:** Cantarella Elvira  
**Oggetto:** I: COMUNE DI SALERNO - Progetto Preliminare (codice 16SU3566PP) Convenzione CONSIP LAN 5

Provvedo a fare subito la richiesta di esecutivo

Dott. Raffaele Lupacchini  
Dirigente Risorse Comunitarie e Sistemi Informativi  
Comune di Salerno  
url: [www.comune.salerno.it](http://www.comune.salerno.it)  
email: [r.lupacchini@comune.salerno.it](mailto:r.lupacchini@comune.salerno.it)  
mob. 3346099906  
fisso 089662158

-----Messaggio originale-----

**Da:** Paoletta Michele Antonell [<mailto:michele.paoletta@telecomitalia.it>]  
**Inviato:** lunedì 24 ottobre 2016 17:36  
**A:** Adinolfi Simona; Lupacchini Raffaele  
**Cc:** Candileno Simona; Angelo Vaghi ([avaghi@irtet.it](mailto:avaghi@irtet.it))  
**Oggetto:** COMUNE DI SALERNO - Progetto Preliminare (codice 16SU3566PP) Convenzione CONSIP LAN 5

Facendo seguito alla Vs. richiesta, invio in allegato i seguenti documenti:

16SU3566PP.doc - Progetto Preliminare  
All1 - 16SU3566PP- Richiesta Progetto Preliminare  
All2 - 16SU3566PP- Preventivo Economico Preliminare

Un saluto  
Michele



**Michele Paoletta**  
Business - Pre Sales (Campania, Puglia, Basilicata)  
Centro Direzionale - Isola F6 - 80142 NAPOLI  
Tel: 0817227018 - Fax: 0641863133 - Cell: 3356337630  
Tim Official: [Facebook](#) - [Twitter](#)  
[www.tim.it](http://www.tim.it)

Questo messaggio e i suoi allegati sono indirizzati esclusivamente alle persone indicate. La diffusione, copia o qualsiasi altra azione derivante dalla conoscenza di queste informazioni sono rigorosamente vietate. Qualora abbiate ricevuto questo documento per errore siete cortesemente pregati di darne immediata comunicazione al mittente e di provvedere alla sua distruzione, Grazie.

*This e-mail and any attachments is confidential and may contain privileged information intended for the addressee (s) only. Dissemination, copying, printing or use by anybody else is unauthorised. If you are not the intended recipient, please delete this message and any attachments and advise the sender by return e-mail, Thanks.*



**Rispetta l'ambiente. Non stampare questa mail se non è necessario.**

27/10/2016

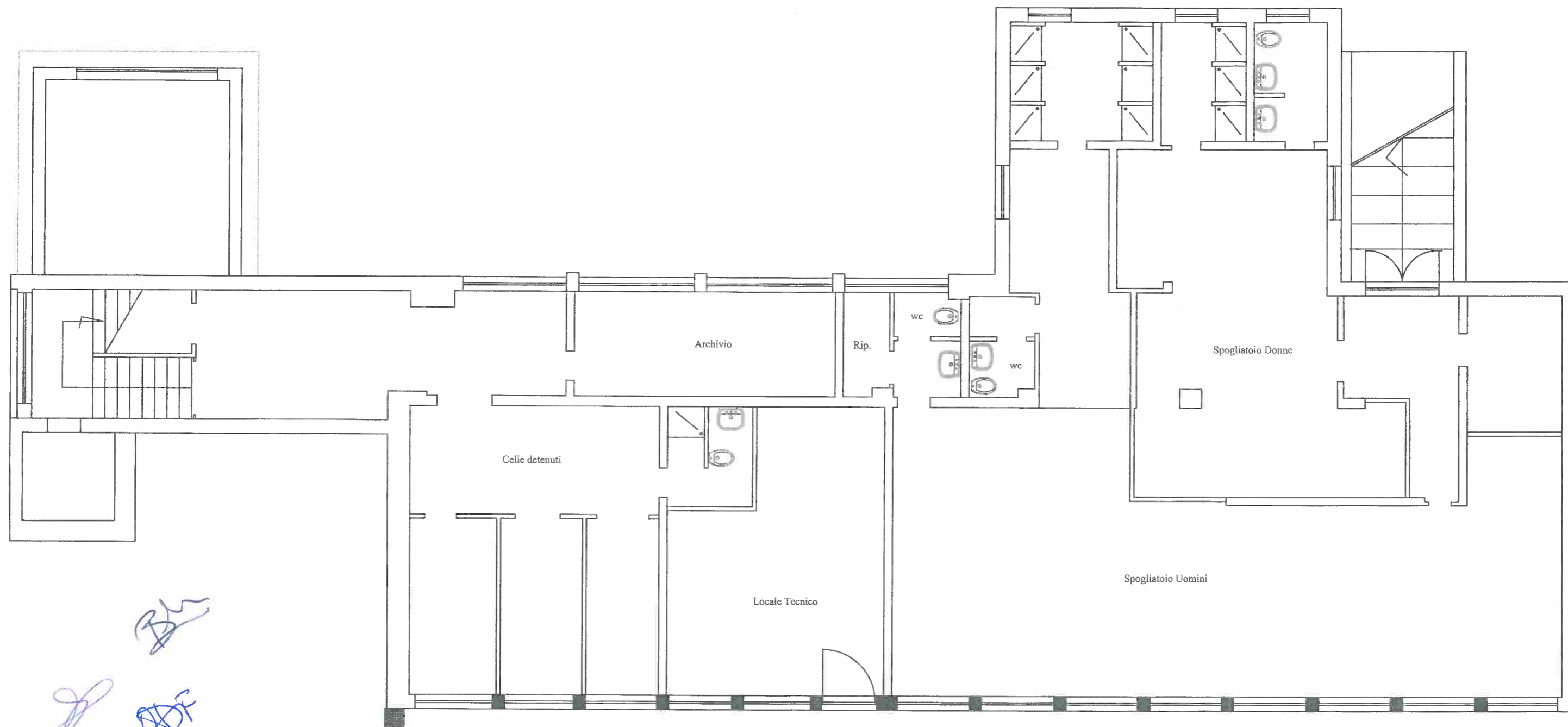

*Handwritten notes in blue ink:*  
A large signature or set of initials at the top.  
A circled 'F' in the middle.  
A signature at the bottom.  
A blue arrow pointing towards the bottom left.

# PROGETTO

PIANO INTERRATO

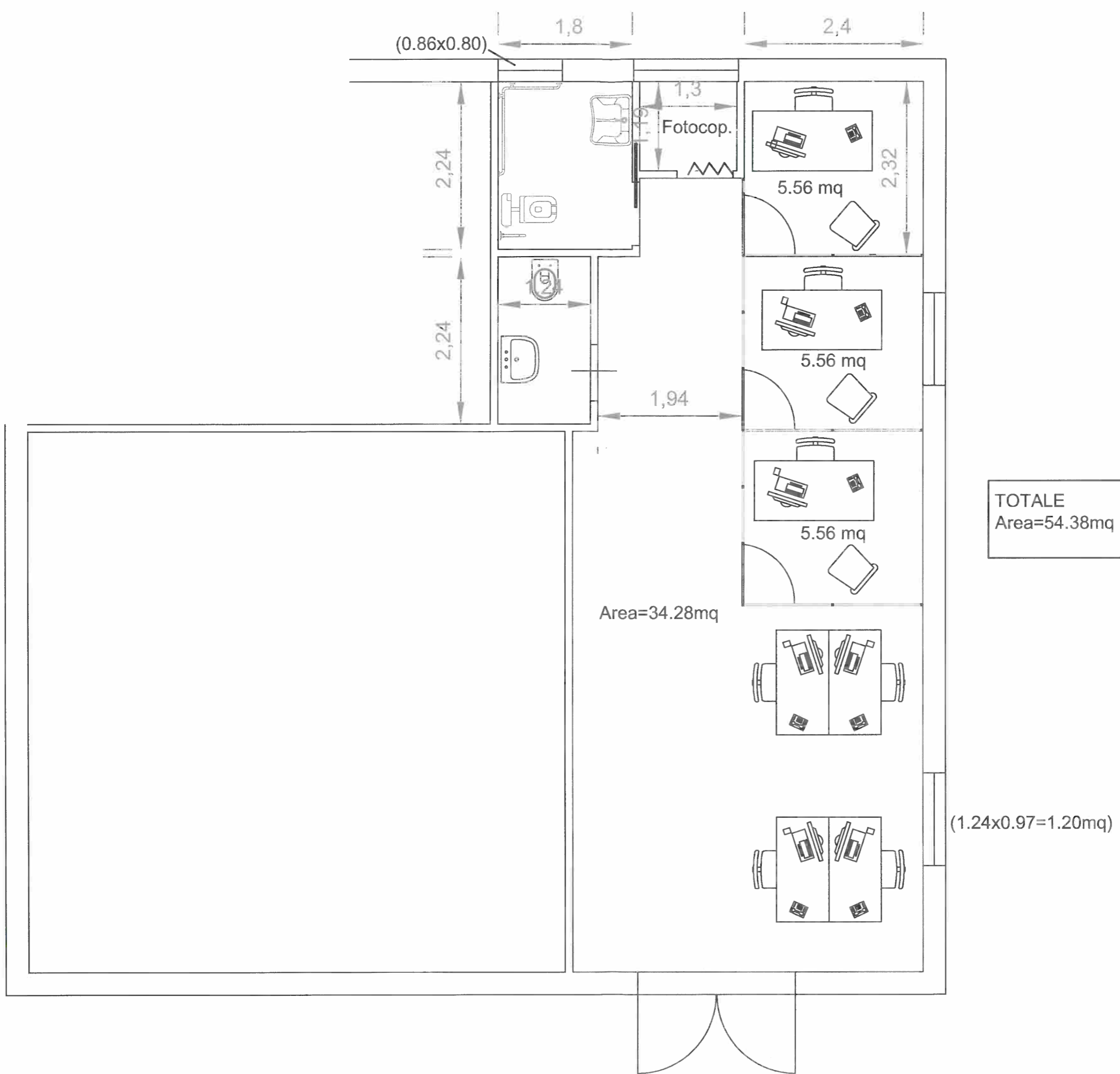

Sistemazione uffici  
 scala 1:50